THE RECO
RECYCLED
HOSES
WE ARE GREEN - WE ARE GREEN - WE ARE GREEN
75%
RECYCLED
PLASTIC
C.A.P.
RECO®
REUSE/REDUCE RECYCLE

THE RECO RECYCLED HOSES

1 **CUTTING** / TAGLIO / COUPE / SCHNITT / CORTE

2 **CRUSHING** / FRANTUMAZIONE / BROYAGE
ZERKELEINERLING / TRITURACIÓN

3 **SIEVING** / SETACCIATURA / TAMISAGE / SIEBEN / TAMIZADO

4 **FIBER SEPARATION**
SEPARAZIONE DELLE FIBRE / SÉPARATION DES FIBRES
FASERABLÖSUNG / SEPARACIÓN DE FIBRAS

5 **MIXING DYE AND EXTRUSION**
MISCELAZIONE DI COLORANTI ED ESTRUSIONE
MÉLANGE DU COLORANT ET DE L'EXTRUSION
MISCHEN VON FARBSTOFF UND EXTRUSION
TINTURA MEZCLADORA Y EXTRUSIÓN

6 **CUTTING** / TAGLIO / COUPE / SCHNITT / CORTE

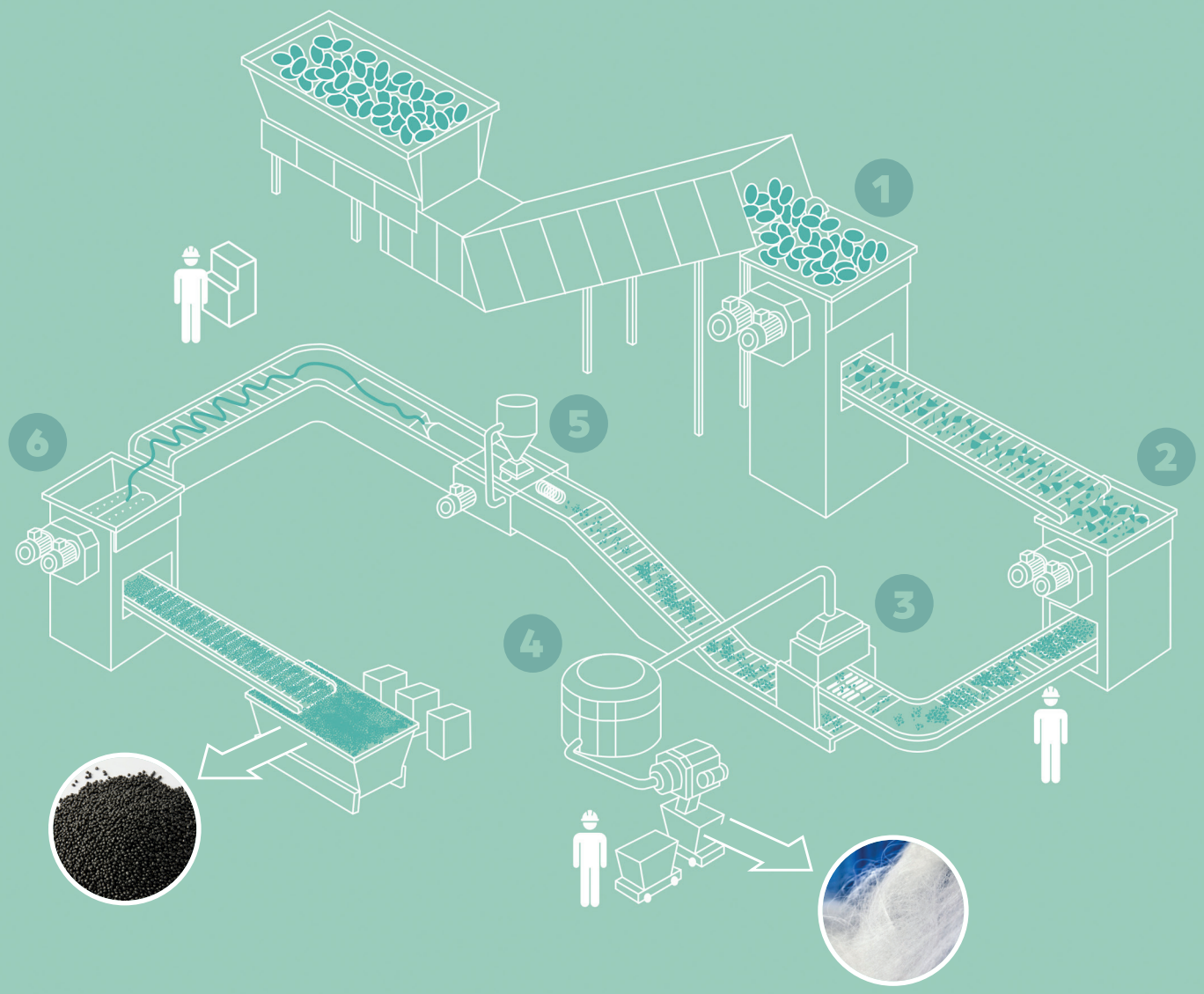

HOSE BY USING
75% RECYCLED PVC

Tubo con 75% di PVC riciclato / Tuyau avec 75% de PVC recyclé
Schlauch mit 75% recyceltem PVC / Manguera con 75% de PVC reciclado

G.F.
RECO
REUSE REDUCE RECYCLE

MADE IN FRANCE

STEP A (1, 2)
The waste hoses are cut (1) and then crushed into small pieces of a few centimeters through shredders (2).
STEP B (3,4)
Then these small pieces pass through sieve systems (3) to separate the fiber from the PVC (4). This PVC residue is called “the semolina”. We need to separate the fibers that comes from textile reinforcement from our hoses to improve the pressure resistance of our final products.
STEP C (5,6)
This semolina is mixed (5) with black colorant and processed in an extruder (around 150°/160°C) and then cut again into small granulates (6) ready to be used again in our hoses. This fiber separator system was developed only for this line.

FASE A (1, 2)
I tubi di scarto sono tagliati (1) e poi sminuzzati in piccoli pezzi di pochi centimetri attraverso trituratori (2).
FASE B (3,4)
Questi piccoli pezzi passano attraverso sistemi di setaccio (3) per separare la fibra dal PVC (4). Questo residuo di PVC è chiamato “il semolino”. Abbiamo bisogno di separare le fibre che provengono da rinforzo tessile dai nostri tubi per migliorare la resistenza alla pressione dei nostri prodotti finali.
FASE C (5,6)
Questa semola viene mescolata (5) con il colorante nero e lavorata in un estrusore (circa 150/ 160 º C) e poi tagliata nuovamente in piccoli granulati (6) pronti per essere riutilizzati nei nostri tubi. Questo sistema di separatori di fibre è stato sviluppato solo per questa linea.

ÉTAPE A (1, 2)
Les tuyaux de déchets sont coupés (1) puis broyés en petits morceaux de quelques centimètres à travers des broyeur (2).
ÉTAPE B (3,4)
Ensuite, ces petits morceaux passent à travers les systèmes de tamis (3) pour séparer la fibre du PVC (4). Ce résidu de PVC est appelé « la semoule ». Nous devons séparer les fibres qui proviennent du renforcement textile de nos tuyaux pour améliorer la résistance à la pression de nos produits finaux.
ÉTAPE C (5,6)
Cette semoule est mélangée (5) avec un colorant noir et traitée dans une extrudeuse (environ 150°/160°C) puis coupée à nouveau en petits granulés (6) prêts à être utilisés à nouveau dans nos tuyaux. Ce système de séparation de fibres a été développé uniquement pour cette ligne.

SCHRITT A (1, 2)
Die Abfallschläuche werden geschnitten (1) und dann durch Zerkleinerer (2) in kleine Stücke von wenigen Zentimetern zerkleinert.
SCHRITT B (3,4)
Dann passieren diese kleinen Stücke durch Siebsysteme (3), um die Faser vom PVC (4) zu trennen. Dieser PVC-Rückstand wird als “Grieß” bezeichnet. Wir müssen die Fasern, die von der Textilverstärkung stammen, von unseren Schläuchen trennen, um die Druckfestigkeit unserer Endprodukte zu verbessern.
SCHRITT C (5,6)
Dieser Grieß wird mit schwarzem Farbstoff (5) gemischt und in einem Extruder (ca. 150°/160°C) verarbeitet dann wieder in kleine Granulate (6) geschnitten, die in unseren Schläuchen wieder verwendet werden können. Dieses Faserabscheidesystem wurde nur für diese Linie entwickelt.

PASO A (1, 2)
Las mangueras de desecho se cortan (1) y luego se trituran en pequeños trozos de unos pocos centímetros a través de trituradoras (2).
PASO B (3,4)
Luego estas pequeñas piezas pasan a través de sistemas de tamiz (3) para separar la fibra del PVC (4). Este residuo de PVC se llama “la sémola”. Necesitamos separar las fibras que provienen del refuerzo textil de nuestras mangueras para mejorar la resistencia a la presión de nuestros productos finales.
PASO C (5,6)
Esta sémola se mezcla (5) con colorante negro y se procesa en una extrusora (alrededor de 150°/160°C) y luego se corta de nuevo en pequeños granulados (6) listos para ser utilizados de nuevo en nuestras mangueras. Este sistema separador de fibra fue desarrollado solo para esta línea.

15
Anni di garanzia
Years guarantee
Ans de garantie
Jahren Garantie
Años de garantia

Foamed Technology makes an *Ultramemory* structure that always returns to its original shape without undergoing deformations, making the hose lighter, softer and more performing.

Foamed Technology crea una struttura *Ultramemory* che ritorna sempre alla sua forma originale senza subire deformazioni, rendendo il tubo più leggero, più morbido e più performante.

Foamed Technology crée une structure *Ultramemory* qui revient toujours à sa forme originale sans subir de déformation, rendant le tuyau plus léger, plus souple et plus performant.

Foamed Technology kreiert eine *Ultramemory*-Struktur, die immer wieder ihre ursprüngliche Form annimmt, ohne sich verformen zu müssen, wodurch das Rohr leichter, weicher und leistungsfähiger wird.

Foamed Technology crea una estructura *Ultramemory* que siempre recupera su forma original sin sufrir deformaciones, haciendo que la manguera sea más ligero, más suave y más potente.

TNT Tricoflex Non Torsion che evita torsioni a nodi garantendo un flusso costante d'acqua. Superficie esterna *Soft Touch* che migliora la presa del prodotto durante l'uso in giardino e la resistenza all'abrasione su superfici ruvide. Realizzato inoltre senza elementi contaminanti (Cadmio, Bario e Piombo); resistente ai raggi UV e antialghe.

TNT Tricoflex Non Torsion qui évite les plis et les torsions assurant un débit d'eau constant. Surface externe *Soft Touch* qui améliore l'adhérence du produit lors de l'utilisation dans le jardin, résistance à l'abrasion sur les surfaces rugueuses. Il n'est pas produit avec des éléments contaminants (Cadmium, Baryum et Plomb); Résistance aux UV et anti algues.

TNT Tricoflex Non Torsion, das Knicke und Verdrehungen vermeidet und einen konstanten Wasserfluss gewährleistet. *Soft Touch*-Außenfläche, die den Halt des Produkts beim Einsatz im Garten und die Abriebfestigkeit auf rauen Oberflächen verbessert. Es wird nicht mit kontaminierenden Elementen (Cadmium, Barium und Blei) hergestellt; UV-Beständigkeit und Anti-Algen.

TNT Tricoflex Non Torsion que evita torceduras y torceduras asegurando un flujo de agua constante. Superficie exterior *Soft Touch* que mejora el agarre del producto durante su uso en el jardín, resistencia a la abrasión en superficies rugosas. No se produce con elementos contaminantes (Cadmio, Bario y Plomo); Resistencia UV y anti algas.

TNT Tricoflex Non Torsion that avoids kinks and twists ensuring a constant water flow. *Soft Touch* external surface that improves the grip of the product during use in the garden, resistance to abrasion on rough surfaces.
It is not produced with contaminating elements (Cadmium, Barium and Lead); UV resistance and anti algae.

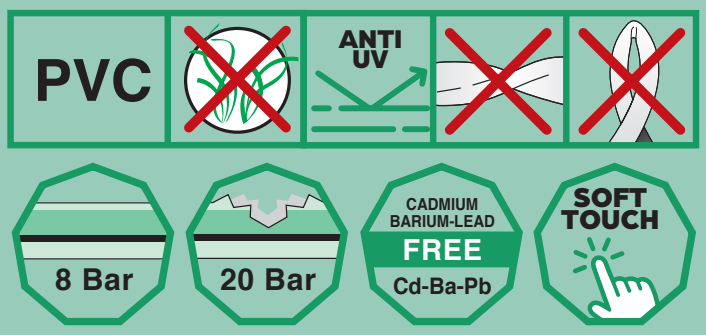

More and more RECO

Using resources in a sustainable way is an absolute necessity in the modern world.
The new line of GF recycled hoses enlarges the RECO recycled range: the first range of irrigation accessories, produced with more than 70% recycled plastic. Packagings are made of sustainable sourced cardboard. A future-oriented mission, because correct irrigation practices must start from respect for the environment.
We are green.

Sempre più RECO
Sfruttare le risorse in modo sostenibile oggi è una necessità assoluta. La nuova linea di tubi riciclati GF, amplia la gamma riciclata RECO: la prima gamma di accessori per l'irrigazione, prodotto con più del 70% di plastica riciclata. I Packaging sono realizzati in materiale cartaceo proveniente da fonti sostenibili. Una Mission proiettata al futuro, perché per irrigare l'ambiente, bisogna prima di tutto rispettarlo.
We Are green.

De plus en plus RECO
Utiliser les ressources de manière durable est aujourd'hui une nécessité absolue. La nouvelle ligne de tuyaux recyclés GF élargit la gamme recyclée RECO : la première gamme d'accessoires d'irrigation, produite avec plus de 70 % de plastique recyclé. Les emballages sont fabriqués à partir de papier provenant de sources durables. Une Mission tournée vers l'avenir, étant donné que pour irriguer l'environnement, il faut avant toute chose le respecter.
We are green.

Immer mehr RECO
Die nachhaltige Nutzung von Ressourcen ist heute eine absolute Notwendigkeit. Die neue Linie recycelter Schläuche von GF erweitert das recycelte RECO-Sortiment: das erste Sortiment von Bewässerungszubehör, das aus mehr als 70 % recyceltem Kunststoff hergestellt wird. Verpackungen bestehen aus Papiermaterial aus nachhaltigen Quellen. Eine zukunftsorientierte Mission, denn um die Umwelt Zu bewässern, muss man sie vor allem schützen. **We are green**.

Cada vez más RECO
Aprovechar de manera sostenible los recursos es hoy en día una necesidad imperiosa. La nueva línea de mangueras recicladas GF amplía la gama reciclada RECO: la primera gama de accesorios de riego, fabricada con más del 70% de plástico reciclado. Los empaques están hechos de material de papel de fuentes sostenibles. Una Mission de futuro, porque para regar el medioambiente, antes hay que respectarlo.
We are green.

C.F.
RECO
REUSE REDUCE RECYCLE
Hose by using 75% recycled plastic
WE ARE GREEN WE ARE GREEN
75% RECYCLED PLASTIC
RECO ULTRAMEMORY
LIGHT & STRONG
75% RECYCLED PLASTIC
25 m
(82 ft)
15 m
(49 ft)
50 m
(164 ft)
WE ARE GREEN

Ø 1/2 — 12,5 mm

15 m	GF80607300
(LxWxH) cm Ø 32x11	
Pcs 1	kg 2
8 004779 040672	

PALLET		
Pcs	Box (LxWxH) cm	Kg
72	80x120x114	169

25 m	GF80607301
(LxWxH) cm Ø 37x12,5	
Pcs 1	kg 3,4
8 004779 040689	

PALLET		
Pcs	Box (LxWxH) cm	Kg
48	80x120x115	188

50 m	GF80607302
(LxWxH) cm Ø 38x20	
Pcs 1	kg 6,7
8 004779 040696	

PALLET		
Pcs	Box (LxWxH) cm	Kg
30	80x120x115	226

Ø 5/8 — 15 mm

15 m	GF80607303
(LxWxH) cm Ø 38x9,5	
Pcs 1	kg 2,3
8 004779 040702	

PALLET		
Pcs	Box (LxWxH) cm	Kg
60	80x120x111	163

25 m	GF80607304
(LxWxH) cm Ø 36x12	
Pcs 1	kg 3,8
8 004779 040719	

PALLET		
Pcs	Box (LxWxH) cm	Kg
42	80x120x111	184

50 m	GF80607305
(LxWxH) cm Ø 40x22	
Pcs 1	kg 7,5
8 004779 040726	

PALLET		
Pcs	Box (LxWxH) cm	Kg
24	80x120x103	205

Ø 3/4 — 19 mm

15 m	GF80607306
(LxWxH) cm Ø 37x13,5	
Pcs 1	kg 3,4
8 004779 040733	

PALLET		
Pcs	Box (LxWxH) cm	Kg
42	80x120x110	168

25 m	GF80607307
(LxWxH) cm Ø 37x20	
Pcs 1	kg 5,6
8 004779 040740	

PALLET		
Pcs	Box (LxWxH) cm	Kg
30	80x120x115	193

50 m	GF80607308
(LxWxH) cm Ø 49x21	
Pcs 1	kg 11
8 004779 040757	

PALLET		
Pcs	Box (LxWxH) cm	Kg
20	120x120x99	245

Kit with accessories RECO: **+70% recycled plastic**

15 m	GF80607309
(LxWxH) cm Ø 32x11	
Pcs 1	kg 2,1
8 004779 040764	

PALLET		
Pcs	Box (LxWxH) cm	Kg
72	80x120x114	180

25 m	GF80607310
(LxWxH) cm Ø 37x12,5	
Pcs 1	kg 3,6
8 004779 040771	

PALLET		
Pcs	Box (LxWxH) cm	Kg
48	80x120x115	196

15 m	GF80607311
(LxWxH) cm Ø 38x9,5	
Pcs 1	kg 2,5
8 004779 040788	

PALLET		
Pcs	Box (LxWxH) cm	Kg
60	80x120x111	172

25 m	GF80607312
(LxWxH) cm Ø 36x12	
Pcs 1	kg 4
8 004779 040795	

PALLET		
Pcs	Box (LxWxH) cm	Kg
42	80x120x111	191

15 m	GF80607313
(LxWxH) cm Ø 37x13,5	
Pcs 1	kg 3,6
8 004779 040801	

PALLET		
Pcs	Box (LxWxH) cm	Kg
42	80x120x110	174

25 m	GF80607314
(LxWxH) cm Ø 37x20	
Pcs 1	kg 5,7
8 004779 040818	

PALLET		
Pcs	Box (LxWxH) cm	Kg
30	80x120x115	198

Ready kit made with + 70% recycled plastic:
• 1x open connector • 1x connector Acquastop • 1x tap connector 3/4+1/2 • 1x ergonomic nozzle 3 jet
Hoses pipe and kit sizes: a tolerance +/- 15mm to be considered

Kit Ready realizzato con +70% di plastica riciclata:
• 1x raccordo aperto • 1x raccordo Acquastop • 1x presa rubinetto 3/4+1/2 •1x lancia ergonomica 3 jet
Misure rolline singole e kit: da considerare una tolleranza di +/- 15mm.

Kit prêt à l'emploi composé de + 70% de plastique recyclé :
• 1x raccord ouvert • 1x raccord Acquastop • 1x nez de robinet 3/4+1/2 • 1x lance ergonomique 3 jet
Mesure bobine et kit: à considérer une tolérance de +/- 15mm.

Kit ready aus + 70 % recyceltem Kunststoff:
• 1x Schlauchstück • 1x Wasserstop • 1x Hahnstück 3/4+1/2 • 1x Ergonomische Gartenspritze 3 jet
Schläuche und kit maße: eine Toleranz von +/- 15 mm ist zu berücksichtigen.

Ready kit fabricado con + 70% de plástico reciclado:
• 1x racor abierto • 1x racor Acquastop • 1x toma de grifo 3/4+1/2 • 1 pistola ergónomica 3 jet
Medidas de manguera y kit: considerar tolerancias de +/- 15mm.

Ø 1/2 12,5 mm	Ø 5/8 15 mm	Ø 3/4 19 mm
15 m – GF80287300 – (LxWxH) cm Ø 32x11 – Pcs 1 – kg 2 – 8 004779 040030	15 m – GF80287303 – (LxWxH) cm Ø 38x9,5 – Pcs 1 – kg 2,3 – 8 004779 040467	15 m – GF80287306 – (LxWxH) cm Ø 37x13,5 – Pcs 1 – kg 3,4 – 8 004779 040498
PALLET – Pcs 72 – Box (LxWxH) cm 80x120x114 – Kg 169	PALLET – Pcs 60 – Box (LxWxH) cm 80x120x111 – Kg 163	PALLET – Pcs 42 – Box (LxWxH) cm 80x120x110 – Kg 168
25 m – GF80287301 – (LxWxH) cm Ø 37x12,5 – Pcs 1 – kg 3,4 – 8 004779 040443	25 m – GF80287304 – (LxWxH) cm Ø 36x12 – Pcs 1 – kg 3,8 – 8 004779 040474	25 m – GF80287307 – (LxWxH) cm Ø 37x20 – Pcs 1 – kg 5,6 – 8 004779 040504
PALLET – Pcs 48 – Box (LxWxH) cm 80x120x115 – Kg 188	PALLET – Pcs 42 – Box (LxWxH) cm 80x120x111 – Kg 184	PALLET – Pcs 30 – Box (LxWxH) cm 80x120x115 – Kg 193
50 m – GF80287302 – (LxWxH) cm Ø 38x20 – Pcs 1 – kg 6,7 – 8 004779 040450	50 m – GF80287305 – (LxWxH) cm Ø 40x22 – Pcs 1 – kg 7,5 – 8 004779 040481	50 m – GF80287308 – (LxWxH) cm Ø 49x21 – Pcs 1 – kg 11 – 8 004779 040511
PALLET – Pcs 30 – Box (LxWxH) cm 80x120x115 – Kg 226	PALLET – Pcs 24 – Box (LxWxH) cm 80x120x103 – Kg 205	PALLET – Pcs 20 – Box (LxWxH) cm 120x120x99 – Kg 245

Kit with accessories RECO: +70% recycled plastic

15 m – GF80287309 – (LxWxH) cm Ø 32x11 – Pcs 1 – kg 2,1 – 8 004779 040528	15 m – GF80287311 – (LxWxH) cm Ø 38x9,5 – Pcs 1 – kg 2,5 – 8 004779 040542	15 m – GF80287313 – (LxWxH) cm Ø 37x13,5 – Pcs 1 – kg 3,5 – 8 004779 040566
PALLET – Pcs 72 – Box (LxWxH) cm 80x120x114 – Kg 180	PALLET – Pcs 60 – Box (LxWxH) cm 80x120x111 – Kg 172	PALLET – Pcs 42 – Box (LxWxH) cm 80x120x110 – Kg 174
25 m – GF80287310 – (LxWxH) cm Ø 37x12,5 – Pcs 1 – kg 3,6 – 8 004779 040535	25 m – GF80287312 – (LxWxH) cm Ø 36x12 – Pcs 1 – kg 4 – 8 004779 040559	25 m – GF80287314 – (LxWxH) cm Ø 37x20 – Pcs 1 – kg 5,7 – 8 004779 040573
PALLET – Pcs 48 – Box (LxWxH) cm 80x120x115 – Kg 196	PALLET – Pcs 42 – Box (LxWxH) cm 80x120x111 – Kg 191	PALLET – Pcs 30 – Box (LxWxH) cm 80x120x115 – Kg 198

PVC | ANTI UV | 60° 15° | 8 Bar | 20 Bar | CADMIUM BARIUM-LEAD FREE Cd-Ba-Pb | SOFT TOUCH

Ready kit made with + 70% recycled plastic:
• 1x open connector • 1x connector Acquastop • 1x tap connector 3/4+1/2 • 1x ergonomic nozzle 3 jet
Hoses pipe and kit sizes: a tolerance +/- 15mm to be considered

Kit Ready realizzato con +70% di plastica riciclata:
• 1x raccordo aperto • 1x raccordo Acquastop • 1x presa rubinetto 3/4+1/2 •1x lancia ergonomica 3 jet
Misure rolline singole e kit: da considerare una tolleranza di +/- 15mm.

Kit prêt à l'emploi composé de + 70% de plastique recyclé :
• 1x raccord ouvert • 1x raccord Acquastop • 1x nez de robinet 3/4+1/2 • 1x lance ergonomique 3 jet
Mesure bobine et kit: à considérer une tolérance de +/- 15mm.

Kit ready aus + 70 % recyceltem Kunststoff:
• 1x Schlauchstück • 1x Wasserstop • 1x Hahnstück 3/4+1/2 • 1x Ergonomische Gartenspritze 3 jet
Schläuche und kit maße: eine Toleranz von +/- 15 mm ist zu berücksichtigen.

Ready kit fabricado con + 70% de plástico reciclado:
• 1x racor abierto • 1x racor Acquastop • 1x toma de grifo 3/4+1/2 • 1 pistola ergónomica 3 jet
Medidas de manguera y kit: considerar tolerancias de +/- 15mm.

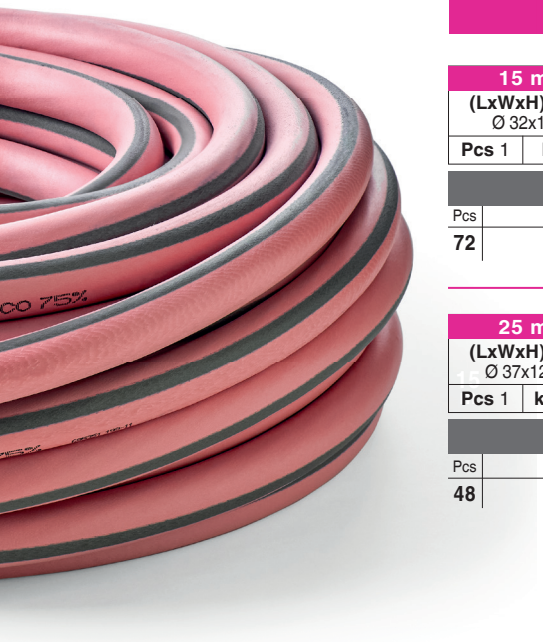

Ø 1/2 — 12,5 mm

15 m	GF80277300
(LxWxH) cm Ø 32x11	8 004779 040580
Pcs 1	kg 2

PALLET		
Pcs	Box (LxWxH) cm	Kg
72	80x120x114	169

25 m	GF80277301
(LxWxH) cm Ø 37x12,5	8 004779 040597
Pcs 1	kg 3,4

PALLET		
Pcs	Box (LxWxH) cm	Kg
48	80x120x115	188

Ø 5/8 — 15 mm

15 m	GF80277303
(LxWxH) cm Ø 38x9,5	8 004779 040603
Pcs 1	kg 2,3

PALLET		
Pcs	Box (LxWxH) cm	Kg
60	80x120x111	163

25 m	GF80277304
(LxWxH) cm Ø 36x12	8 004779 040610
Pcs 1	kg 3,8

PALLET		
Pcs	Box (LxWxH) cm	Kg
42	80x120x111	184

Ø 3/4 — 19 mm

Kit with accessories RECO: **+70% recycled plastic**

15 m	GF80277309
(LxWxH) cm Ø 32x11	8 004779 040627
Pcs 1	kg 2,1

PALLET		
Pcs	Box (LxWxH) cm	Kg
72	80x120x114	180

15 m	GF80277311
(LxWxH) cm Ø 38x9,5	8 004779 040658
Pcs 1	kg 2,5

PALLET		
Pcs	Box (LxWxH) cm	Kg
60	80x120x111	172

25 m	GF80277310
(LxWxH) cm Ø 37x12,5	8 004779 040634
Pcs 1	kg 3,6

PALLET		
Pcs	Box (LxWxH) cm	Kg
48	80x120x115	196

25 m	GF80277312
(LxWxH) cm Ø 36x12	8 004779 040665
Pcs 1	kg 4

PALLET		
Pcs	Box (LxWxH) cm	Kg
42	80x120x111	191

Ready kit made with + 70% recycled plastic:
• 1x open connector • 1x connector Acquastop • 1x tap connector 3/4+1/2 • 1x ergonomic nozzle 3 jet
Hoses pipe and kit sizes: a tolerance +/- 15mm to be considered

Kit Ready realizzato con +70% di plastica riciclata:
• 1x raccordo aperto • 1x raccordo Acquastop • 1x presa rubinetto 3/4+1/2 •1x lancia ergonomica 3 jet
Misure rolline singole e kit: da considerare una tolleranza di +/- 15mm.

Kit prêt à l'emploi composé de + 70% de plastique recyclé :
• 1x raccord ouvert • 1x raccord Acquastop • 1x nez de robinet 3/4+1/2 • 1x lance ergonomique 3 jet
Mesure bobine et kit: à considérer une tolérance de +/- 15mm.

Kit ready aus + 70 % recyceltem Kunststoff:
• 1x Schlauchstück • 1x Wasserstop • 1x Hahnstück 3/4+1/2 • 1x Ergonomische Gartenspritze 3 jet
Schläuche und kit maβe: eine Toleranz von +/- 15 mm ist zu berücksichtigen.

Ready kit fabricado con + 70% de plástico reciclado:
• 1x racor abierto • 1x racor Acquastop • 1x toma de grifo 3/4+1/2 • 1 pistola ergónomica 3 jet
Medidas de manguera y kit: considerar tolerancias de +/- 15mm.

MERCHANDISING

Ø 1/2 12,5 mm	Ø 5/8 15 mm	Ø 3/4 19 mm

SALVIA DISPLAY

15 m	GF80607315	
Kg 50	Pcs 21	EAN 8004779040672

15 m	GF80607317	
Kg 54	Pcs 20	EAN 8004779040702

15 m	GF80607319	
Kg 56	Pcs 14	EAN 8004779040733

25 m	GF80607316	
Kg 63	Pcs 16	EAN 8004779040689

25 m	GF80607318	
Kg 69	Pcs 16	EAN 8004779040719

25 m	GF80607320	
Kg 64	Pcs 10	EAN 8004779040740

SALVIA KIT DISPLAY

15 m	GF80607321	
Kg 57	Pcs 21	EAN 8004779040764

15 m	GF80607322	
Kg 57	Pcs 20	EAN 8004779040788

15 m	GF80607323	
Kg 58	Pcs 14	EAN 8004779040801

MIXCOLOR DISPLAY

15 m	GF80257300	
Kg 50	Pcs 1	21pz. 7x salvia - 7x lime - 7x fuxia

15 m	GF80257303	
Kg 54	Pcs 1	20pz. 7x salvia - 7x lime - 6x fuxia

25 m	GF80257301	
Kg 63	Pcs 1	16pz. 6x salvia - 6x lime - 4x fuxia

25 m	GF80257304	
Kg 69	Pcs 1	16pz. 6x salvia - 6x lime - 4x fuxia

MIX COLOR KIT DISPLAY

15 m	GF80257309	
Kg 54	Pcs 1	21pz. 7x salvia - 7x lime - 7x fuxia

15 m	GF80257311	
Kg 57	Pcs 1	20pz. 7x salvia - 7x lime - 6x fuxia

Carton Display
1/3 pallet
Box (LxWxH)
cm 80x40x105
In Store (LxWxH)
cm 80x40x145

Floor Totem
GF21001229
Box (LxWxH)
cm 52x152x10
In Store (LxWxH)
cm 56x56x152

MIX
Paper from responsible sources
FSC® C102479
FSC
www.fsc.org

EN - Non-contractual images.
This catalogue is subject to change at any time without prior warning.

IT - I prodotti per l'irrigazione G.F. sono stati progettati e costruiti per far fronte in modo ottimale e per lungo tempo alle esigenze di utilizzo. G.F. garantisce i propri prodotti da ogni difetto di fabbricazione per 24 mesi dalla data di acquisto. Se corredato del documento di acquisto, entro i termini, ogni prodotto sarà riparato o sostituito gratuitamente purchè l'anomalia riscontrata sia da attribuirsi a difetti di fabbricazione o materiali ed il prodotto non sia stato manomesso.
Immagini non contrattuali. Il presente catalogo può essere variato in qualsiasi momento senza alcun preavviso.

FR - Les produits d'arrosage GF ont été conçus et fabriqués de manière optimale afin de répondre aux exigences d'utilisation pour une longue période. GF garantis ses produits contre tout défaut de fabrication pour une période de 24 mois à compter de la date d'achat. Accompagné par le reçu d'achat, et respectant les délais de garantie, toute marchandise sera réparée ou remplacée gratuitement, à condition que l'anomalie soit attribuable aux défauts de fabrication ou aux matériaux, et que le produit n'a pas été altéré. Images non contractuels. Le catalogue peut être modifié à tout moment, sans préavis.

DE - Keine vertraglichen Bilder.
Dieser Katalog kann jederzeit und ohne Vorankündigung geändert werden.

SP - Imágenes no contractuales. Este catálogo puede sufrir variaciones en cualquier momento sin necesidad de preaviso.

G.F. srl
Via dell'Industria, 1
Tel +39 0522 637 311 - Fax +39 0522 691 225
42015 Correggio (RE) - ITALY

CATALOGO **TUBI RECO 75% - 2023**
GF89990013
02.2023

8 004779 041037